

SUPERFICIE CONSTRUIDA DE LA PLANTA
641,03 m²

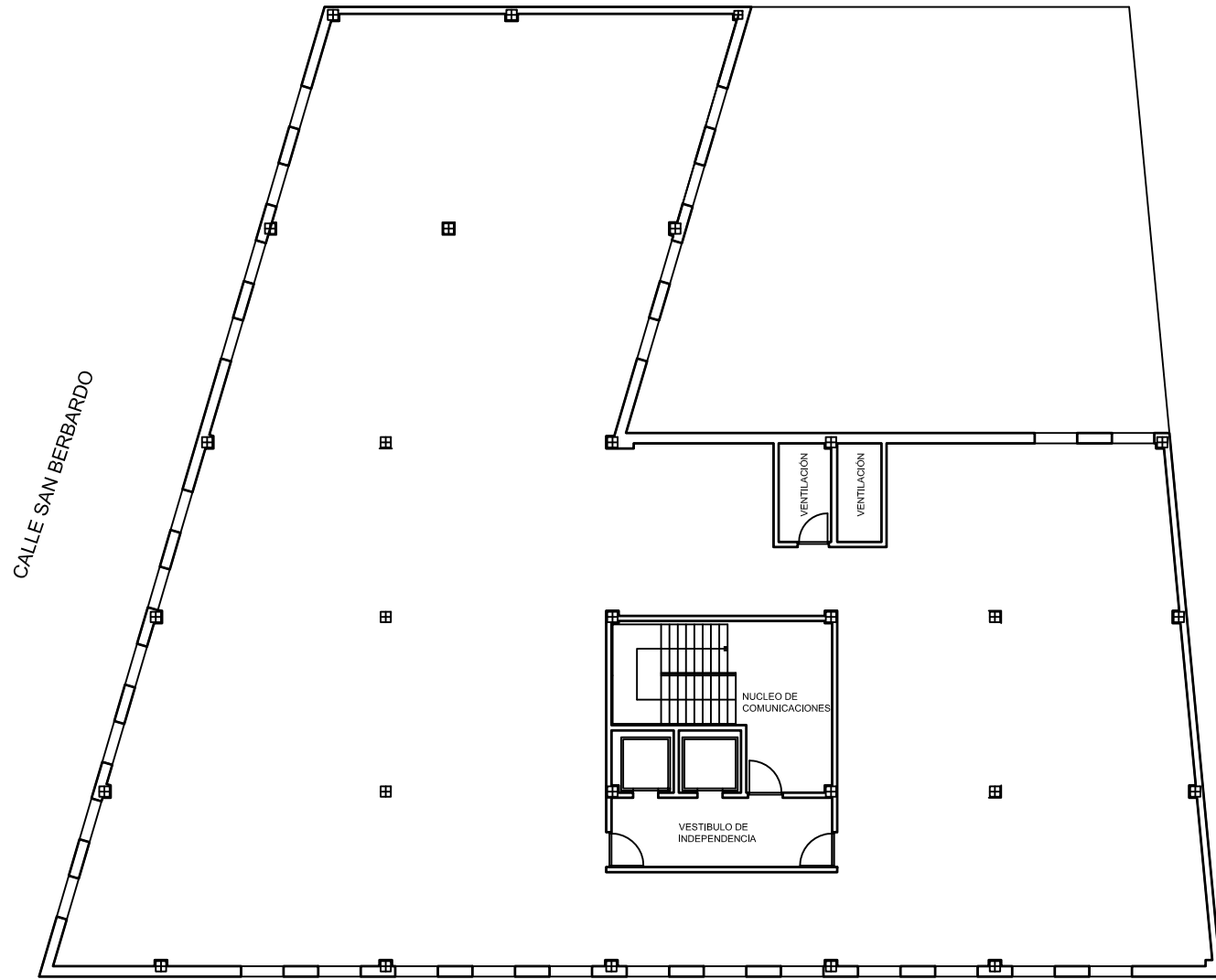

CALLE DE LA PALMA

PLANTA TERCERA
ESTADO SEGUN EL PROYECTO
APROBADO POR EL AYUNTAMIENTO

SUPERFICIE CONSTRUIDA DE LA PLANTA
641,03 m²

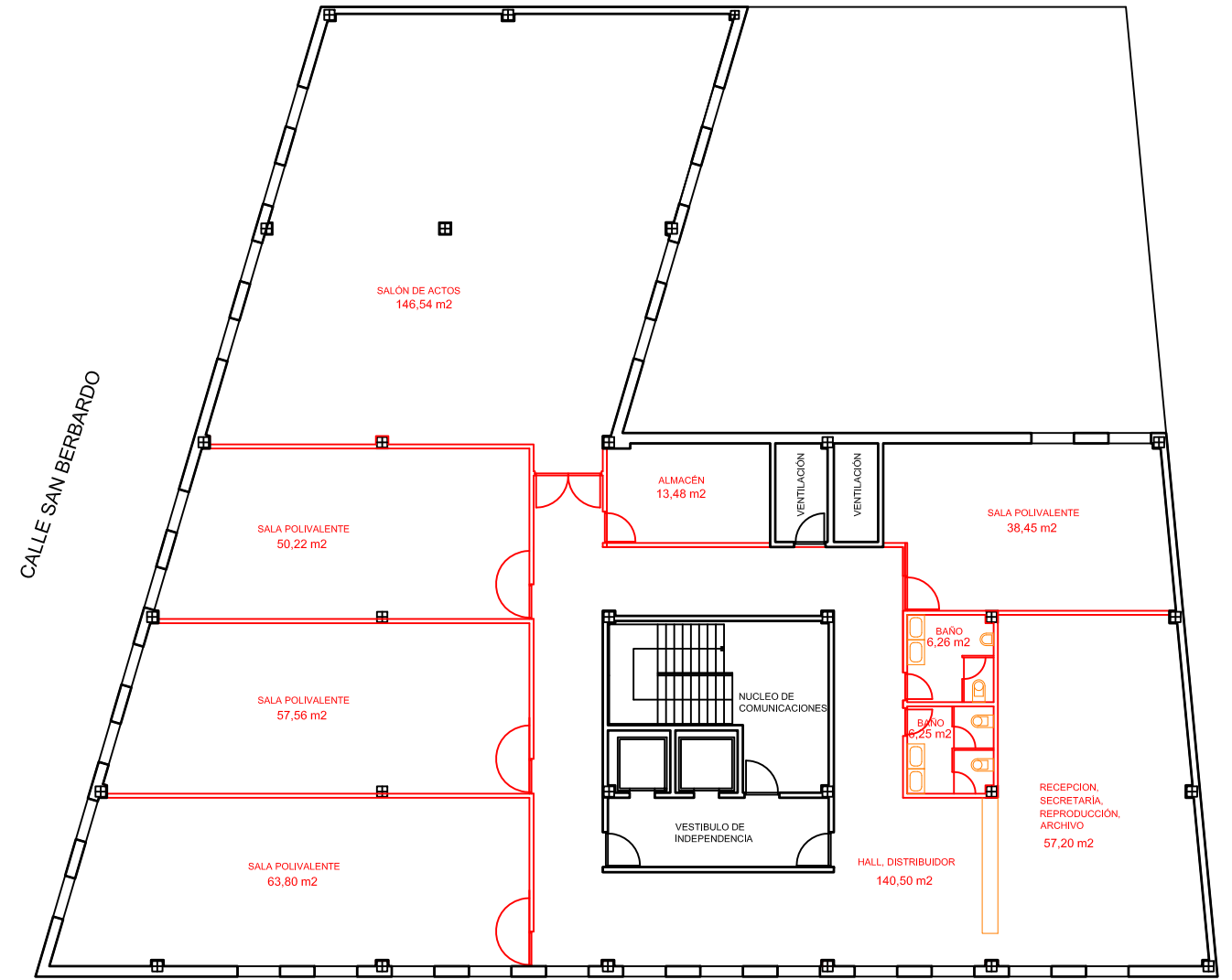

CALLE DE LA PALMA

PLANTA TERCERA
COMPLETACIÓN PROPUESTA COMO
CENTRO SOCIO-CULTURAL

AYUNTAMIENTO DE MADRID

DISTRITO CENTRO

PRESUPUESTOS PARTICIPATIVOS 2017

PROPUESTA DE OBRAS DE TERMINACION DE LA PLANTA
TERCERA DEL NUEVO EDIFICIO MUNICIPAL DE LA ESQUINA DE
LAS CALLES SAN BERNARDO Y LA PALMA, ACTUALMENTE EN
BRUTO, PARA DESTINARLA A CENTRO SOCIO CULTURAL

MARZO DE 2016 ESQUEMA GENERAL ESCALA 1:200